

Requisitos para matricularse en el curso:

- Rellenar el impreso de inscripción.
- Fotocopia del carné de estudiante.
- Resguardo del pago en el banco.
- Enviar impreso y resguardo bancario a la dirección postal, fax o correo electrónico abajo indicados.

Destinatarios:

Estudiantes de Restauración de Patrimonio o de otras disciplinas, profesionales y otros interesados en la conservación y restauración del Patrimonio Arquitectónico.

Certificación:

A los asistentes se les entregará un certificado acreditativo de participación. Solo se permitirá una ausencia justificada.

Inscripciones:

Hasta completar aforo (70 personas aprox.).

Información y contacto:

Instituto de Geología Económica (CSIC-UCM)

Facultad de Ciencias Geológicas
José Antonio Nováis nº 2
28040 Madrid

Coordinación curso:

Catherine Martínez Mielot
Gestor del programa *MATERNAS*
mmielot@geo.ucm.es
Fax: 913944808
Teléfono: 913944903

* El programa puede sufrir modificaciones de última hora sin previo aviso.

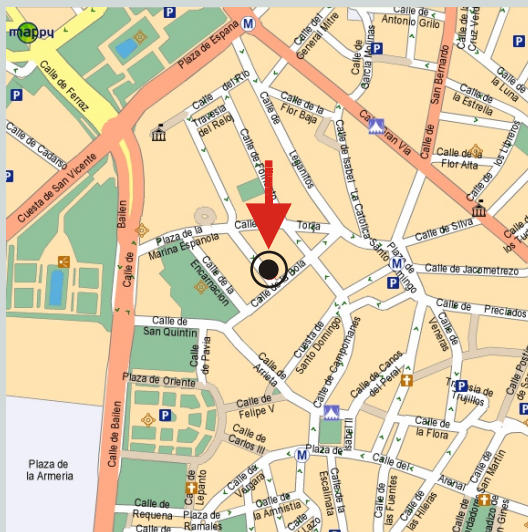

SEDE DEL CURSO

Escuela Superior de Conservación y Restauración de Bienes Culturales
C/ Guillermo Rolland nº2
28013 Madrid

Autobuses: 25, 39 y 148

Metro: estación Santo Domingo (línea 2), estación Ópera (líneas 2 y 5) y estación Plaza de España (líneas 3 y 10)

ORGANIZA: PROYECTO *maternas*
Conservación del Patrimonio



Dirección General de Universidades e Investigación
CONSEJERÍA DE EDUCACIÓN

Comunidad de Madrid



ESCUELA SUPERIOR DE
CONSERVACIÓN
RESTAURACIÓN
DE BIENES CULTURALES

CURSO

LA PETROLOGÍA AL SERVICIO DEL PATRIMONIO ARQUITECTÓNICO

Organizado por el Instituto de Geología Económica (CSIC-UCM) y la Escuela Superior de Conservación y Restauración de Bienes Culturales

PROYECTO *maternas*

Conservación del Patrimonio

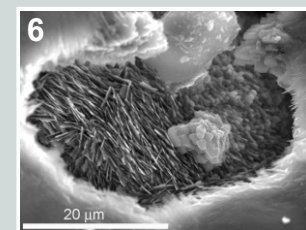
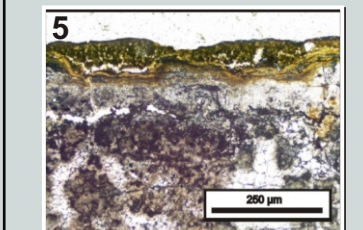

18-19 y 25-26 de abril de 2007

FOTOS PORTADA

1. Canteras históricas de Baidés, Guadalajara
2. Canteras históricas de Zarzalejo, Madrid
3. Palacio Real de Madrid
4. Mosaico de la casa de *Hypolitus*, *Complutum*, Alcalá de Henares
5. Pátina al microscopio petrográfico. Palacio del Infantado, Guadalajara
6. Silex al MEB del castillo Torrejón de Velasco, Madrid