

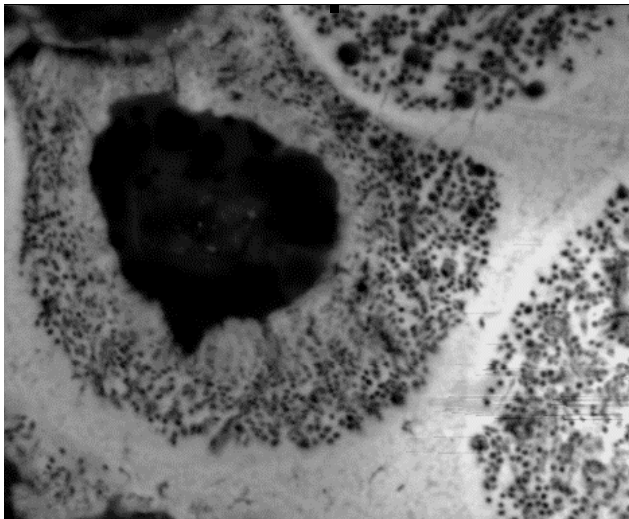

Bajo la denominación de fósiles y materiales geológicos se incluyen una amplia variedad de restos con problemáticas conservativas específicas derivadas de unos orígenes y procesos de formación diferentes. La extracción de los fósiles y de las rocas de los yacimientos, el tratamiento posterior y las condiciones de exposición en los museos y colecciones son aspectos relevantes que condicionan su conservación futura.

El curso de especialización está dirigido a profesionales del ámbito del patrimonio paleontológico y tiene como objetivo orientar al profesional acerca de los daños más comunes y las medidas de protección que se pueden adoptar para minimizar los riesgos de deterioro que suelen afectar a los restos fósiles y al material geológico, desde que son extraídos de los yacimientos hasta su exposición en el museo.

El curso presenta un programa de carácter teórico-práctico mediante el que se proporcionan los conocimientos básicos para restaurar materiales fósiles y restos geológicos al tiempo que aporta información sobre las condiciones de conservación de las colecciones en los museos.



Colabora



Escudoterido de la Colección Rodrigo Boret. Museo de Ciencias Naturales de Valencia

## Colecciones Geológicas y Paleontológicas Conservación y Restauración

+ Institut Valencià de Conservació i Restauració de Béns Culturals

### Castellón

Instalaciones Penyeta Roja  
Complejo socio-educativo Penyeta Roja. 4ª planta. 12080 Castellón. Tlf: 964 359 818

### Valencia

Instalaciones Genaro Lahuerta  
C/ Genaro Lahuerta nº25-3º. 46010 Valencia. Tlf: 961 223 487. Fax: 9612 23 491

[www.ivcr.es](http://www.ivcr.es)



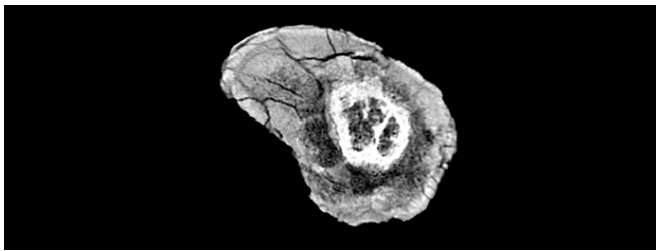

## Profesorado

**Dra. Vicen Carrio Luesma.** Técnico en restauración de Geología y Paleontología del National Museum Scotland. \*1

**Dra. Margarita Belinchón.** Conservadora del Museo de Ciencias Naturales de Valencia. \*2

**Dr. Plinio Montoya.** Profesor titular del Departamento de Paleontología de la Universitat de València. \*3

**Dr. Julio Company.** Técnico paleontólogo de la Dirección General de Patrimonio Cultural Valenciano. \*4

**Dr. Rafael Martínez Valle.** Coordinador del Área de Arqueología y Paleontología del IVC+R. \*5

**Gemma E. González Santiago.** Restauradora especializada en Paleontología. \*6

## Requisitos de los participantes

El curso está dirigido a: estudiantes y licenciados en Paleontología, Arqueología y Bellas Artes, profesionales del mundo de la restauración que quieran acercarse a las técnicas básicas de conservación y restauración de material fósil.

## Fechas y horario

El curso tendrá lugar entre los días 29 de Junio y 2 de Julio de 2010, de 9 a 13 horas y de 16 a 20 horas.

La duración del curso es de **30 horas lectivas**.

## Lugar de impartición

Las clases teóricas de los días 29 y 30 de junio se realizarán en las instalaciones del IVC+R de Valencia, en la C/ Pintor Genaro Lahuerta nº 25.

Las clases prácticas serán impartidas en el Museo de Ciencias Naturales de Valencia, situado en C/ General Elio s/n y en las instalaciones del IVC+R de Castellón, en el Complejo socio-educativo Penyeta Roja s/n.



## Programa

### Martes, 29 de junio

9,30h. Inauguración del curso en el IVC+R Valencia.

10-10,45h. **Paleontología del Mesozoico.** \*4

10,45h-11,00h. Pausa café

11,00h-11,45h. **Paleontología del Terciario.** \*3

11,45h-12,30h. **Paleontología del Cuaternario.** \*5

12,30h-13h. Pausa café

13h-13,45h. **El Museo de Ciencias Naturales de Valencia.** \*2

16h-20h. **Técnicas de muestreo de campo. Etiquetado y registro del material. Embalaje y transporte. Salud y seguridad en los trabajos de campo y en el museo.** \*1

### Miércoles, 30 de junio

9h-13h. **Conservación; conceptos y definiciones. Agentes dañinos para las colecciones. Condiciones de temperatura y humedad relativa. Luz, contaminantes y control de plagas.** \*1

16h-20h. Clase práctica en el Museo de Ciencias Naturales de Valencia. Preparación mecánica y química. Consolidantes y adhesivos. Práctica realizada con momias de restos de dinosaurios y de gliptodontes. \*1

### Jueves, 1 de julio

9h-11,30h. Visita al yacimiento pleistoceno de Casablanca (Almenara, Castellón)

12h-15h. Clase práctica de intervención en restos paleontológicos en las instalaciones del IVC+R de Castellón. \*6

16h-18h. Clase práctica de intervención en restos paleontológicos en las instalaciones del IVC+R de Castellón. \*6

### Viernes, 2 de julio

9h-13h. Clases teórica y práctica sobre la realización de moldes y réplicas. En el Museo de Ciencias Naturales de Valencia. \*1

13,30h. Clausura del Curso.

## Importe matrícula

El precio de la matrícula es de 200€. Incluye derecho de asistencia al curso, materiales para realizar las prácticas y gastos de desplazamiento de la visita al yacimiento y a las instalaciones del IVC+R de Castellón.

## Evaluación y certificado

Se expedirá certificado de aprovechamiento avalado por los organizadores, siempre y cuando el participante haya asistido como mínimo a un 85 % de las clases impartidas. Solicitada la homologación al IVAP por la *Conselleria de Cultura i Deporte*.

## Ficha de inscripción

Cursos de especialización IVC+R

### Colecciones Geológicas y Paleontológicas Conservación y restauración

#### Datos personales \*

Nombre .....

Apellidos .....

D.N.I. ....

Domicilio .....

Localidad .....

Código postal .....

Provincia .....

Teléfono .....

Correo-e .....

#### Datos académicos y profesionales

Titulación .....

Centro de trabajo .....

Puesto que ocupa .....

Personal al servicio de la Administración pública

Laboral fijo  Laboral temporal  Funcionario  Interino

nº cabecera de nómina .....

\* Rellenar obligatoriamente en mayúsculas, a excepción del correo electrónico que seguirá su formato original. Los datos personales que figuren en la ficha de inscripción serán los que constarán en el certificado de aprovechamiento y factura. Si los datos de facturación son distintos a los datos personales, comuníquelo vía e-mail al remitir el justificante bancario de pago.

#### Para formalizar la matrícula:

1- Rellenar la ficha de inscripción y enviar.

2- Se confirmará la preinscripción por los organizadores.

3- A partir de la confirmación se realizará el ingreso de la matrícula en la cuenta del IVC+R, nº 2077/0025/52/3101757743 de Bancaja.

4- Enviar el justificante bancario de pago.

Importe matrícula: 200 €. Referencia "Curso Paleontología"

Para consultas relacionadas con el curso, ponerse en contacto con la organización. Tlf: 961 223 487 o e-mail: [rubio\\_mongui@gva.es](mailto:rubio_mongui@gva.es).

El plazo de matriculación concluye el 25 de junio de 2010, excepto en el caso de que se cubra el número de plazas establecido. Se seleccionarán por riguroso orden de inscripción. Si el pago no se hace efectivo en el tiempo concedido, queda anulada automáticamente la ficha de inscripción.

